

دليل المستخدم لبوابة الأسرة

مورد أولياء الأمور والأوصياء

جدول المحتويات

3 الميزات المتاحة لك في بوابة الأسرة

- 3 استجابة جهاز بوابة الأسرة واللغات الإضافية
- 3 متوسط الدرجات ومستويات الكفاءة وطريقة تفسيرها
- 3 نتائج بمقاطع فيديو مخصصة
- 3 تقارير كاملة متاحة للتنزيل

3 جارٍ تسجيل الدخول في بوابة العائلة

- 3 أمور ستحتاج إليها
- 4 خطوات تسجيل الدخول

5 مراجعة نتائج طفلك

- 5 الشاشة الرئيسية لبوابة الأسرة
- 5 نظرة عامة على متوسط الدرجات ومستوى الكفاءة
- 6 تقرير الفيديو والتقرير الكامل

الميزات المتاحة لك في بوابة الأسرة

توفر بوابة الأسرة إمكانية الوصول إلى أداء طفلك في اختبارات تقييم ولاية إلينوي للجهازية وتقييم ولاية إلينوي للعلوم.

استجابة جهاز بوابة الأسرة واللغات الإضافية

صُممت بوابة الأسرة لتكون قابلةً للتوسع بشكل كامل مع مجموعة من الأجهزة التي تتضمن أجهزة الكمبيوتر المحمول وأجهزة الكمبيوتر اللوحي والهواتف الذكية. وتتوفر البوابة بست لغات إضافية: العربية والبولندية والروسية والإسبانية والأوكرانية والأوردية.

متوسط الدرجات ومستويات الكفاءة وطريقة تفسيرها

سيتم عرض متوسط الدرجات ومستويات الأداء في واجهة مستخدم البوابة لكل اختبار، كما تتوفر إمكانية تنزيل دليل تفسير هذه الدرجات ضمن رابط "موارد الوصي".

نتائج بمقاطع فيديو مخصصة

يوضح الفيديو المخصص أداء طفلك في آداب اللغة الإنجليزية/القراءة والكتابة و/أو اختبارات العلوم؛ وهذا الفيديو مضمن في بوابة الأسرة للمشاهدة.

تقارير كاملة متاحة للتنزيل

ستتمكن من تنزيل التقارير الكاملة لنتائج طفلك لكل اختبار يجريه في العام الحالي وكذلك التقارير الكاملة من الأعوام السابقة.

جارٍ تسجيل الدخول في بوابة العائلة

أمر ستحتاج إليها

- رقم تعريف الطالب بالولاية (SSID)
- عنوان URL لبوابة الأسرة: <https://familyportal.pearson.com/il>

احصل على رقم تعريف الطالب بالولاية لطفلك (SSID) من مدرستك. يتكون هذا المعرف من تسعة أرقام مخصصة لطفلك من قبل الولاية، علمًا أن هذا الرقم طفلك سيرافق طفلك في نظام تعريف الطلاب بالولاية (SIS) طوال فترة تسجيله في المدارس العامة في ولاية إلينوي.

الخطوة

التعليمات

المرئي

اختر اللغة

English

تتوفر بوابة الأسرة باللغات الإنجليزية والإسبانية والبولندية والأوكرانية والروسية والأوردية. استخدم القائمة المنسدلة أعلى الزاوية اليمنى لتحديد لغتك المفضلة.

قبول ملفات تعريف الارتباط

Cookies Settings

Allow and Continue

يستخدم Pearson ملفات تعريف الارتباط لدعم الموقع الإلكتروني لبوابة الأسرة. يمكنك تكوين إعدادات ملفات تعريف الارتباط أو السماح بها والمتابعة.

- معرف الطالب في الولاية
- اسم العائلة
- تاريخ الميلاد

State Student ID

123456789

Last Name

Quinn

Date of Birth

01/01/2001

أدخل معرف SSID المكون من تسعة أرقام لطفلك واسم العائلة كما هو مكتوب في نظام المدرسة وتاريخ الميلاد باستخدام رقمين للشهر ورقميين لليوم وأربعة أرقام للسنة.

I acknowledge and agree that I am the parent or legal guardian of the student whose information I am accessing here and I am authorized to access this information, or I am an Eligible Student accessing my own information.

I have read and agree to the Privacy Policy and Terms of Use.

Sign In

ضع علامة على مربعي الإقرار والخصوصية، ثم سجل الدخول.

- الإقرار بالتفويض
- الموافقة على نهج الخصوصية
- تسجيل الدخول

مراجعة نتائج طفلك

الشاشة الرئيسية لبوابة الأسرة

الوصف بالتفصيل المرئي

School Year: All School Years
Subject: All Subjects

All School Years
2024-2025
2023-2024
2022-2023
2021-2022

All Subjects
ELA
MATH
SCIENCE

يمكنك أن تحدد المادة والسنة الدراسية للمراجعة باستخدام القائمتين المنسدلتين للمادة والسنة الدراسية. تضم السنوات الدراسية السابقة التقارير الكاملة فقط ولا تتضمن مقاطع الفيديو المخصصة.

IL Spring 2025 (IAR and ISA)

Your student's final test results for the Illinois Assessment of Readiness (IAR) and Illinois Science Assessment (ISA). Illinois administers the ISA in Grades 5 and 8.

ELA MATH SCIENCE

Guardian Resources

أو يمكنك أن تختار قالبًا ضمن "التقييمات" لعرض النتائج الحالية لطفلك.

نظرة عامة على متوسط الدرجات ومستوى الكفاءة

يقيس مجلس إدارة التعليم بولاية إلينوي أداء الطالب على أربعة مستويات من الكفاءة: أعلى من مستوى الكفاءة وعلى مستوى الكفاءة وقريب من مستوى الكفاءة وأقل من مستوى الكفاءة. ترتبط مستويات الكفاءة هذه بمتوسط الدرجات المعتمد من الولايات والذي يستخدم لتحديد مستوى التقرير الذي سيقدم عن نتيجة اختبار الطالب

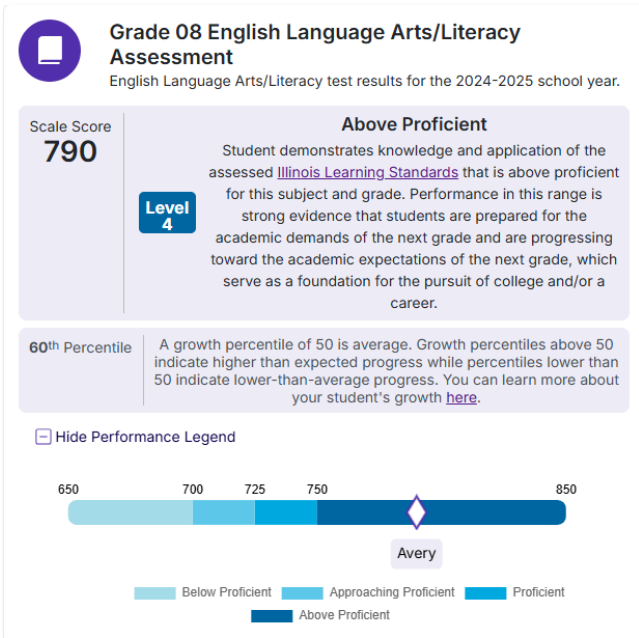

في هذا المثال، وصل طالب الصف الثامن إلى أداء أعلى من مستوى الكفاءة بمتوسط درجات من 790. يبدأ "أعلى مستوى الكفاءة" من متوسط درجات يبلغ 750. حقق الطالب أداءً في النسبة المئوية الستين، متجاوزًا التقدم المتوقع على أساس سنوي.

تقرير الفيديو والتقرير الكامل

يمكن أيضًا عرض هذه النتائج من خلال مشاهدة تقرير فيديو مخصص سيأخذك في جولة عبر نتائج طفلك ويوفر لك توضيحًا موجزًا عما تعنيه هذه النتائج. يتم العثور على الفيديو مباشرةً أسفل "نظرة عامة على متوسط الدرجات".

قد تكون بحاجة إلى تنزيل التقرير الكامل الذي يتم توضيحه بتفصيل أكبر. يمكن العثور على دليل دعم لتوضيح التقرير الكامل على رابط موارد الوصي.

Video Report

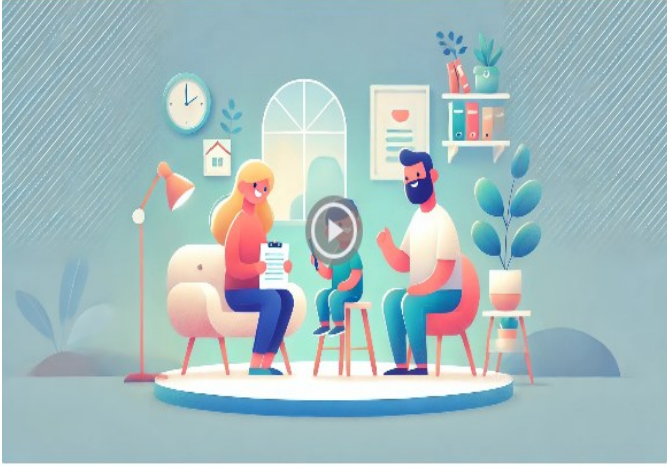

Guardian Resources

Download Full Report

يمكن تنزيل تقرير كامل لنتائج طفلك مباشرةً أسفل الفيديو. سينقلك رابط موارد الوصي إلى دليل توضيح الدرجات الذي سيساعدك في فهم النتائج المفصلة من التقرير. يمكنك أيضًا التحقق من الفيديو ومشاهد الفيديو المخصص الذي يوضح النتائج بطريقة يسهل فهمها.

يُرجى التواصل مع الدعم على الرقم 833-213-3879 إذا كانت لديك أسئلة.