

વસંત

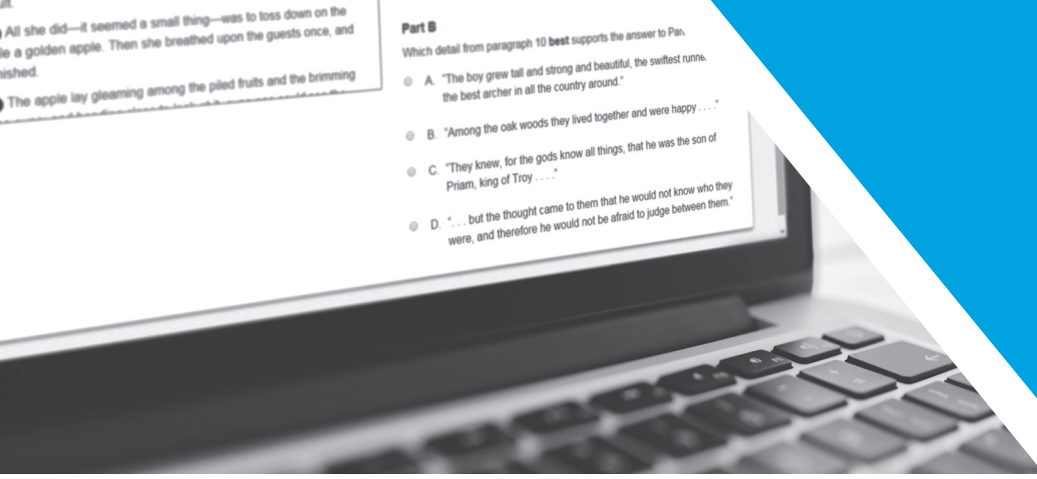

ILLINOIS STATE BOARD OF EDUCATION



Illinois વજિઝ્ઞાન મૂલ્યાંકન સ્કોર રિપોર્ટ અર્થઘટન માર્ગદર્શકિ

વધિયસૂચિ

1.0 માતા-પિતા અને શિક્ષકો માટે સામાન્ય માહતી	4
1.1 પૃષ્ઠભૂમિ.....	4
1.2 ISA મૂલ્યાંકન	4
1.3 પરિણામોના રિપોર્ટની ગોપનીયતા	4
1.4 આ માર્ગદર્શકોનો હેતુ	4
2.0 Illinois વજિગાન મૂલ્યાંકન વ્યક્તગિત વદિયાર્થી રપિોર્ટ (ISR)ની સમજણ	5
2.1 ISA વ્યક્તગિત વદિયાર્થી રપિોર્ટ પરના સ્કોરના પ્રકાર.....	5
2.1.1 સ્કેલ સ્કોર.....	5
2.1.2 પ્રદર્શન સ્તર.....	5
2.2 ISRનો નમૂનો	6
2.3 વ્યક્તગિત વદિયાર્થી રપિોર્ટની સમજણ	8
2.3.1 સામાન્ય માહતી	8
2.3.2 એકંદર મૂલ્યાંકન સ્કોર.....	8
પરશિષ્ટ A	9
સ્કેલ સ્કોર શ્રેણીઓ	9

1.0 માતા-પતિ અને શિક્ષકો માટે સામાન્ય માહતિ

1.1 પૃષ્ઠભૂમિ

Illinois સાયન્સ અસેસમેન્ટ (ISA) એ પ્રત્યેક વહિયાર્થી સફળતા અધનિયમ (Every Student Succeeds Act, ESSA)ની આવશ્યકતાઓને પૂરણ કરવા માટે સંચાલિત થાય છે. ESSA માટે એ જરૂરી છે કે રાજ્યો નીચેના દરેક ગ્રેડના ગાળામાં એકવાર વજિઆનમાં વહિયાર્થીઓની કસોટી કરે: 3-5, 6-9, અને 10-12. Illinois ગ્રેડ 5 અને 8માં ISAનું સંચાલન કરે છે. Illinoisએ 2025માં અંગ્રેજી ભાષા કલા (English language arts, ELA), ગણતિ અને વજિઆન માટે હાઈસ્કૂલ જવાબદારી મૂલ્યાંકન તરીકે ACT® માં સંક્રમિત થયું.

1.2 ISA મૂલ્યાંકન

Illinois વજિઆન મૂલ્યાંકન (Illinois Science Assessment, ISA) કાં તો કમ્પ્યુટર-આધારિત પરીક્ષણ (CBT) અથવા પેપર-આધારિત પરીક્ષણ (PBT) ફોર્મેટમાં સંચાલિત કરવામાં આવશે.

Illinois વજિઆન મૂલ્યાંકન નેક્સ્ટ જનરેશન સાયન્સ સ્ટાન્ડર્ડ્સ (NGSS)ને સમાવિષ્ટ કરીને વજિઆનમાં Illinois શિક્ષણ ધોરણોને પહોંચી વળવાની ગ્રેડ 5 અને 8ના વહિયાર્થીઓની પ્રગતિનું મૂલ્યાંકન કરે છે.

1.3 પરિણામોના રિપોર્ટની ગોપનીયતા

ISAમાં વ્યક્તિગત વહિયાર્થીઓના પ્રદર્શન પરિણામો ગોપનીય છે અને તે માત્ર 1974ના કૌટુંબિક શૈક્ષણિક અધિકારો અને ગોપનીયતા અધનિયમ (20 U.S.C. કલમ 1232g) અનુસાર પ્રકાશિત કરી શકાય છે. એકીકૃત વહિયાર્થી કામગીરી ડેટા જાહેરમાં ઉપલબ્ધ કરાવવામાં આવે છે અને તેમાં વ્યક્તિગત વહિયાર્થીઓ અથવા શિક્ષકોના નામ શામેલ હોતા નથી.

1.4 આ માર્ગદર્શકોનો હેતુ

આ માર્ગદર્શકો ISA પરિણામો માટે પૂરા પાડવામાં આવેલ વ્યક્તિગત વહિયાર્થી રિપોર્ટની માહતિ પ્રદાન કરે છે. વલિાગ 2.0, જે વ્યક્તિગત વહિયાર્થી રિપોર્ટના ઘટકોની રૂપરેખા આપે છે અને સમજાવે છે, તે માતાપતિ સાથે શેર કરી શકાય છે. આ વલિાગ માતાપતિને તેમના બાળકના પરીક્ષણ પરિણામો સમજવામાં મદદ કરશે.

આ માર્ગદર્શકોમાં સમાવિષ્ટ નમૂનાના રિપોર્ટ માત્ર ઉદાહરણના હેતુ માટે છે. તેઓ રિપોર્ટની મૂળભૂત ગોઠવણી (લેઆઉટ) અને તે જે માહતિ પૂરી પાડે છે, તે બતાવવા માટે આપવામાં આવે છે. નમૂનાના રિપોર્ટમાં કોઈપણ પરીક્ષણ વહીવટનો વાસ્તવિક ડેટા શામેલ નથી.

2.0 Illinois વજિઝાન મૂલ્યાંકન વ્યક્તગિત વદિયાર્થી રપોર્ટ (ISR)ની સમજણ

2.1 ISA વ્યક્તગિત વદિયાર્થી રપોર્ટ પરના સ્કોરના પ્રકાર

ISAમાં વદિયાર્થીઓના પ્રદરશનનું વરૂણન સ્કેલ સ્કોર અને પ્રદરશન સ્તરોનો ઉપયોગ કરીને વ્યક્તગિત વદિયાર્થી રપોર્ટ પર કરવામાં આવે છે. માતા-પતિને તેમના બાળકોની કામગીરી અન્ય વદિયાર્થીઓની તુલનામા કેવી છે તે સમજાવવા માટે રપોર્ટના સંબંધિત વભિાગોમાં રાજ્યના સરેરાશ પરણિામો શામેલ છે.

2.1.1 સ્કેલ સ્કોર

સ્કેલ સ્કોર એ સંખ્યાત્મક મૂલ્ય છે જે વદિયાર્થીઓના પ્રદરશનનો સારાંશ આપે છે. બધા વદિયાર્થીઓ ટેસ્ટ આઈટમ્સના સમાન સમૂહનો પ્રતસિાદ આપતા નથી, તેથી દરેક વદિયાર્થીનો કાયો સ્કોર (પરીક્ષણ આઈટમ્સ પર મેળવેલ વાસ્તવકિ પોઈન્ટ) વિવિધિ પરીક્ષણ સ્વરૂપો અને વહીવટ વચ્ચેની મુશ્કેલીમાં થોડો તફાવત હોવાને કારણે સંતુલિત કરવામાં આવે છે. પરણિામી સ્કેલ સ્કોર ગ્રેડ અથવા કોર્સ અને વધિયવસત્તુ ક્ષેત્રની અંદર પરીક્ષણ સ્વરૂપો અને વહીવટના વરૂષોમાં સયોટ સરખામણી કરવા દે છે. ISA રપોર્ટ્સ વજિઝાન માટે એકંદર સ્કેલ સ્કોર્સ પ્રદાન કરે છે, જે વદિયાર્થીના પ્રદરશન સ્તરને નરિધારિત કરે છે. તમામ પરીક્ષણો માટે ISA સ્કેલ સ્કોર 700 થી 900 સુધીની છે. વધુમાં, ISA દરેક ત્રણ ડોમેન્સ માટે ડોમેન લેવલ સ્કેલ સ્કોર્સ ઓફર કરે છે: 300 થી 500ના ડોમેન સ્કેલ સ્કોર માટેની શ્રેણી સાથે જીવન, ભૌતકિ અને પૃથ્વી/અવકાશ.

ઉદાહરણ તરીકે, જે વદિયાર્થી ગ્રેડ 8 વજિઝાન મૂલ્યાંકનના એક ફોર્મ પર 800નો એકંદર સ્કેલ સ્કોર મેળવે છે તેની પાસેથી ગ્રેડ 8 વજિઝાન મૂલ્યાંકનના અન્ય કોઈપણ સ્વરૂપ પર 800નો એકંદર સ્કેલ મેળવવાની અપેક્ષા રાખવામાં આવશે. વધુમાં, વદિયાર્થીનો એકંદર સ્કેલ સ્કોર અને વભિાવનાઓ અને કૌશલ્યોની નપિુણતાનું સ્તર એ વદિયાર્થી સાથે તુલનાત્મક હશે જેણે પાછલા વરૂષે અથવા પછીના વરૂષે સમાન મૂલ્યાંકન કર્યું હતું.

2.1.2 પ્રદરશન સ્તર

દરેક પ્રદરશન સ્તર એ વદિયાર્થીના એકંદર સ્કેલ સ્કોર દ્વારા વ્યાખ્યાયિત એક વ્યાપક, સ્પષ્ટ સ્તર છે અને વદિયાર્થીઓએ તેમના ગ્રેડ સ્તર/કોર્સ માટેની અપેક્ષાઓ કેટલી સારી રીતે પૂરણ કરી તેનું વરૂણન કરીને એકંદર વદિયાર્થી પ્રદરશનની જાણ કરવા માટે વપરાય છે. દરેક પ્રદરશન સ્તરને મૂલ્યાંકન માટે એકંદર સ્કેલ સ્કોર્સની શ્રેણી દ્વારા વ્યાખ્યાયિત કરવામાં આવે છે. Illinois વજિઝાન મૂલ્યાંકન માટે ચાર પ્રદરશન સ્તર છે:

- સ્તર 4: વધુ નપિુણ
- સ્તર 3: નપિુણ
- સ્તર 2: નપિુણની નજીક
- સ્તર 1: નપિુણથી નીચું

સ્તર 3 અને 4 પર પ્રદરશન કરતા વદિયાર્થીઓ નપિુણ અથવા વધુ નપિુણ હોય છે અને તેમણે આગામી ગ્રેડ સ્તર માટે તૈયારી દરશાવી છે. પરીક્ષણ પ્રદરશન સ્તરોને લગતી વધારાની માહિતી પરશિષ્ટ A માં મળી શકે છે.

2.2 ISRનો નમૂનો



Illinois Science Assessment

જન્મ તારીખ: 08/25/2012 ID: 280092249 **ગ્રેડ: 5**
 નમૂનાનું જીલ્લાનું નામ
 નમૂના શાળાનું નામ
 ILLINOIS

ગ્રેડ 5 વજિગ્ઝાન

વસંત (સ્પ્રિંગ) 2025

વજિગ્ઝાન મૂલ્યાંકન અહેવાલ, 2024-2025

Illinois સાયન્સ અસેસમેન્ટ (ISA) એ પ્રત્યેક વહિયાર્થી સફળતા અધનિયમ (Every Student Succeeds Act, ESSA)ની આવશ્યકતાઓને પૂરણ કરવા માટે સંચાલિત થાય છે. ESSA માટે એ જરૂરી છે કે રાજ્યો નીચેના દરેક ગ્રેડના ગાળામાં એકવાર વજિગ્ઝાનમાં વહિયાર્થીઓની કસોટી કરે: 3-5 અને 6-9. Illinois ગ્રેડ 5 અને 8માં ISAનું સંચાલન કરે છે. મૂલ્યાંકનનો સમયગાળો લગભગ બે કલાકનો છે. પરિણામો વજિગ્ઝાનના પ્રદર્શનનું ઉચ્ચ-સ્તરનું સૂચન પ્રદાન કરે છે અને વજિગ્ઝાનમાં વહિયાર્થીના એકદર પ્રાવીણ્યને નક્કી કરવા માટે અન્ય સ્થાનકિ ડેટા પોઈન્ટ સાથે સંયોજનમાં ઉપયોગમાં લેવા જોઈએ. ISA પરિણામોનો હેતુ શાળા અને જિલ્લા સ્તરે શિક્ષણને આકાર આપવા માટે વજિગ્ઝાનના મોટા પાયાના સ્નેપશોટ તરીકે સેવા આપવાનો છે.

પ્રથમનામના1 પરિણામો વર્ષે વ્યક્તિગત વીડિયો જોવા અને મૂલ્યાંકન વર્ષે વધુ જાણવા માટે જમણી બાજુએ બતાવેલ QR કોડનો ઉપયોગ કરો અથવા <https://familyportal.pearson.com/il/>ની મુલાકાત લો.



હું આ રિપોર્ટનો ઉપયોગ કેવી રીતે કરી શકું?

વર્તમાન શિક્ષણનું વર્ણન કરવા માટે રાજ્ય શિક્ષણ બોર્ડે ISA સ્કોરસને ચાર પ્રવીણતા સ્તરોમાં વભિજતિ કર્યા છે.

તમારા શિક્ષકને પૂછો:

- શું તમે 5મા ગ્રેડના વજિગ્ઝાનમાં વિવિધ પ્રાવીણ્ય સ્તરોની લાક્ષણિકતા ધરાવતી કુશળતા અને વવિચનાત્મક વચિાર ક્ષમતાઓના ઉદાહરણો આપી શકો છો? (વધુ માહતિ માટે <https://il.mypearsonsupport.com/reporting/>ની મુલાકાત લો
- આ રિપોર્ટ તમારા બાળકની વર્તમાન ક્ષમતાઓ અને પડકારો વર્ષે શું કહે છે?
- તેઓ આ વર્ષે શું કરશે અને તમારા બાળકને પ્રગતિ કરવામાં મદદ કરવા માટે ઘરે શું કરી શકાય?

સ્કોરની શ્રેણી	નપિણતા સ્તર	બાળકનો સ્કોર
900	વધુ નપિણ	↕ 755
856	નપિણ	
812	નપિણની નજીક	
770	નપિણની નીચે	
700		

- ◆ રાજ્યની સરેરાશ 786
- જિલ્લાની સરેરાશ 793
- ▲ શાળાની સરેરાશ 794

તમારા બાળકનો સ્કોર

નામ1 એ 2025 ISAમાં 755 નો 5મો ગ્રેડનો સ્કોર હાંસલ કર્યો. આ સ્કોર શૈક્ષણિક કૌશલ્યો અને જ્ઞાનના વર્તમાન સ્તરો અને તે શિક્ષણને નવા શૈક્ષણિક કાર્યોમાં લાગુ કરવાની વર્તમાન ક્ષમતાનો અંદાજ લગાવે છે. ઉચ્ચ સ્કોર સામાન્ય રીતે વજિગ્ઝાનના જ્ઞાનની મજબૂત શ્રેણી અને તે જ્ઞાનને વધુ જટલિ શૈક્ષણિક કાર્યો અને સમસ્યાઓમાં લાગુ કરવાની ઉચ્ચ ક્ષમતા દર્શાવે છે.

એ યાદ રાખવું અગત્યનું છે કે તમારા બાળકનો ISA સ્કોર તેના વર્તમાન શિક્ષણનો અંદાજ છે. તમારા બાળકનો સ્કોર 7.0 પોઈન્ટ જેટલો વધારે અથવા ઓછો હોઈ શકે છે. જો તેને/તેણીએ અનેકવાર ટેસ્ટ આપી હશે તો આ તમારા બાળકના સ્કોરમાં અપેક્ષિત ફેરફારના અંકો છે. સ્કોરમાં નાના તફાવતનું વધુ અર્થઘટન ન કરવું જોઈએ.

એ યાદ રાખવું મહત્વપૂર્ણ છે કે ભૂતકાળનું પ્રદર્શન ભાવિ શૈક્ષણિક વિકાસ અને સફળતા નરિધારતિ કરતું નથી. ઉચ્ચ ગુણવત્તા સાથેનું શિક્ષણ અને વહિયાર્થીના પ્રયત્નો અને સંલગ્નતા ભવચ્ચિના પ્રદર્શનને નરિધારતિ કરવામાં મદદ કરે છે.

દરેક પ્રાવીણ્ય સ્તર વર્ષે વધારાની માહતિ <https://www.isbe.net/Documents/Proficiency-Levels-2025.pdf> પર મળી શકે છે

2 માંથી પાનું 1

5

વજિજ્ઞાનની તૈયારીના ત્રણ ક્ષેત્રો પર નજીકથી નજર

નીચે આપેલ કોષ્ટક વજિજ્ઞાનના ત્રણ ક્ષેત્રો માટે વહિયાર્થી ડોમેન સકેલ સ્કોર, રાજ્ય સકેલ સ્કોરની સરેરાશ અને વહિયાર્થી પરસન્ટાઇલ રેન્ક દર્શાવે છે. એકંદર સકેલ સ્કોર અથવા ઉપરના પ્રદર્શન સ્તરની તુલના નીચેના ત્રણ ક્ષેત્ર સકેલ સ્કોર સાથે ન કરવી જોઈએ કારણ કે સ્કોર સમાન સકેલ પર નથી.

ક્ષેત્ર*	વહિયાર્થી ડોમેન સકેલ સ્કોર	રાજ્ય સકેલ સ્કોરની સરેરાશ	વહિયાર્થી પરસન્ટાઇલ રેન્ક**	ક્ષેત્રનું વર્ણન
જીવન (300-500)	357	377	52	વહિયાર્થીઓ સજીવો, પારસ્થિતિકિ તંત્ર, આનુવંશકિતા અને જૈવિક ઉત્ક્રાંતિ માટે પરમાણુઓની સમજ વિકસાવશે.
પૃથ્વી/અવકાશ (300-500)	346	383	52	વહિયાર્થીઓ બ્રહ્માંડમાં પૃથ્વીનું સ્થાન, પૃથ્વીનું તંત્ર અને પૃથ્વી અને માનવની પ્રવૃત્તિની સમજ વિકસાવશે.
ભૌતિક (300-500)	379	400	40	વહિયાર્થીઓ દ્રવ્ય, ગતિસ્થિરતા, ઊર્જા અને તરંગોની સમજ વિકસાવશે.

*ક્ષેત્રોના સ્કોરની એકબીજા સાથે સરખામણી ન કરવી જોઈએ.

**વહિયાર્થી પરસન્ટાઇલ રેન્કને સરેરાશ ન કરવી જોઈએ કારણ કે તે આંકડાકીય રીતે અયોગ્ય છે.

સમગ્ર મૂલ્યાંકન પરિણામ સકેલ સ્કોર જીવન વજિજ્ઞાન, ભૌતિક વજિજ્ઞાન અને પૃથ્વી અને અવકાશ વજિજ્ઞાનના ક્ષેત્રોમાંની સમજણ માટે વજિજ્ઞાન મૂલ્યાંકનના વહિયાર્થીઓના પ્રદર્શનને રજૂ કરે છે.

ત્રણ ક્ષેત્રો વજિજ્ઞાનના વ્યાપક વધિ વસ્તુતારો છે. અવલોકનક્રમ અને માપી શકાય તેવી ઘટના વશિના પ્રશ્નોના જવાબ આપવા માટે જીવન, ભૌતિક અને પૃથ્વી અવકાશ વજિજ્ઞાનના સંયોજનોનો ઉપયોગ કરી શકાય છે. ઈજનેરી, પ્રૌઢોગિક વજિજ્ઞાન અને વજિજ્ઞાનનો ઉપયોગ એ વજિજ્ઞાનના ત્રણ ક્ષેત્રોમાં સમાવિષ્ટ છે.

વાતચીત શરૂ કરો: તમે આ પરિણામોનો ઉપયોગ તમારા બાળક, શિક્ષક અથવા શાળાના સંચાલકો સાથે વજિજ્ઞાન વશિ વાતચીત શરૂ કરવા માટે કરી શકો છો. નીચે કેટલાક વધિયો અને પ્રશ્નો છે જેનો ઉપયોગ તમે તમારી શાળાના શિક્ષકો, આચાર્ય અને અન્ય લોકો સાથે ચર્ચામાં કરી શકો છો.

ISA એ ગતશીલ અને નવીનીકરણનું મૂલ્યાંકન છે. તે વજિજ્ઞાનમાં Illinois લરનિંગ સ્ટેન્ડર્ડ (ILS) સાથે સંરેખિત છે, જે નેક્સ્ટ જનરેશન સાયન્સ સ્ટેન્ડર્ડ (NGSS) પર આધારિત છે. ધોરણો અને મૂલ્યાંકનો વહિયાર્થીઓને તથ્યો યાદ રાખવા માટે કહેવા કરતાં ઘણા આગળ જાય છે. બંને વહિયાર્થીઓને તથ્યો સાથેના પ્રશ્નોના "જવાબ" આપવા અને શા માટે સમજાવવા અને તેમના જવાબોને સમરથન આપવા પુરાવા અને તરફ સાથે સક્ષમ થવાનું કહે છે. ધોરણો વહિયાર્થીઓને સંકલિત અને આંતરસંબંધિત વશિવાનાઓનો ઉપયોગ કરીને વજિજ્ઞાન સાથે જોડાવાનું કહે છે.

હું મારા બાળકની શાળામાં શિક્ષકો અથવા સંચાલકોને કયા પ્રશ્નો પૂછી શકું?

- ILS-સંરેખિત વરણપંડમાંથી મારે શું અપેક્ષા રાખવી જોઈએ?
- Illinois લરનિંગ સ્ટેન્ડર્ડના અનુપ્રયોગ સાથે વજિજ્ઞાન શિક્ષણ કેવી રીતે બદલાયું છે?
- નવા વજિજ્ઞાન ધોરણો મારા બાળકને કોલેજ અને/અથવા કારકરિદી માટે કેવી રીતે તૈયાર કરશે?

શાળાઓએ વર્તમાન અભ્યાસક્રમને નવા વજિજ્ઞાન ધોરણો સાથે સંરેખિત કરવા માટે કયા ફેરફારો કર્યા છે?

- વજિજ્ઞાન અભ્યાસક્રમમાં વજિજ્ઞાન, પ્રૌઢોગિક વજિજ્ઞાન, ઈજનેરી અને ગણિત (STEM)ને કેવી રીતે સામેલ કરવામાં આવશે?
- જેમ મારો વહિયાર્થી શાળામાં આગળ વધે છે શું તેમ ધોરણો એક ગ્રેડથી બીજા ગ્રેડમાં સંરેખિત થાય છે ?
- ત્રિપરિમાણીય શિક્ષણ શું છે અને તે મારા બાળકને કેવી રીતે અસર કરશે?
- મારા બાળકને નવા ધોરણોના અવકાશમાં શીખવા માટે કઈ અલગ અલગ કુશળતા અને યોગ્યતાઓની જરૂર પડશે?
- આ ધોરણો અંગે મારા બાળકના પ્રદર્શનને તૈયાર કરવા, પ્રોત્સાહિત કરવા, સુધારવા અને આગળ વધારવા માટે અમે ઘરે શું કરી શકીએ?

મારે મારા બાળકને શું પૂછવું જોઈએ?

- કુદરતી અનુભવ સમજાવવા માટે
- શા માટે તેઓ માને છે કે તેમની સમજૂતી સાચી છે.
- તેમના પ્રતભિાવ માટે પુરાવા (તથ્યો, ડેટા, અવલોકનો, વગેરે) પ્રદાન કરવા.
- શા માટે તેમના પુરાવા મૂળ વશિારને સમરથન આપે છે તે વશિ સમજૂતી (તરફ) પ્રદાન કરવા.
- વેજિજ્ઞાનકિ ઘટનાઓની આસપાસ "શા માટે"નો પ્રશ્ન ઉદભવે છે કારણ કે વજિજ્ઞાનની મજા પુરાવાઓનું વશિલેષણ કરવામાં અને તરફ ઘડવામાં છે!

સંસાધનો:

- Illinois રાજ્ય શિક્ષણ બોર્ડ, વજિજ્ઞાન સંસાધનો: <https://www.isbe.net/Pages/Illinois-Science-Assessment.aspx>
- NGSS સાથે માતાપિતાને મદદ કરતા સંસાધનો: <https://www.nextgenscience.org/resources/ngss-parent-guides>
- NGSS ધોરણોની સમજણ:<https://www.nextgenscience.org/understanding-standards/understanding-standards>

2.3 વ્યક્તગિત વદિયાર્થી રપોર્ટની સમજણ

2.3.1 સામાન્ય માહતી

A. ઓળખની માહતી

વ્યક્તગિત વદિયાર્થી રપોર્ટમાં વદિયાર્થીનું નામ, જન્મ તારીખ, રાજ્ય વદિયાર્થી ID, મૂલ્યાંકન વખતે ગ્રેડ સ્તર, જલિલાનું નામ, શાળાનું નામ અને રાજ્યની યાદી હોય છે. મૂલ્યાંકન સમયના ગ્રેડ સ્તર પણ રપોર્ટની ડાબી બાજુના બોક્સમાં દરશાવવામાં આવેલ છે.

B. રપોર્ટનું વર્ણન

રપોર્ટનું વર્ણન ગ્રેડ સ્તરનું મૂલ્યાંકન, વધિવસતુ ક્ષેત્ર (વજિગાન) મૂલ્યાંકન અને મૂલ્યાંકન વર્ષ પ્રદાન કરે છે. તે મૂલ્યાંકન અને સ્કોર રપોર્ટની સામાન્ય ઝાંખી પણ પ્રદાન કરે છે.

C. કૌટુંબિક પોર્ટલ

વ્યક્તગિત વદિયાર્થી રપોર્ટમાં માતાપતિા માટે IL કૌટુંબિક પોર્ટલ દ્વારા વદિયાર્થી રપોર્ટ અને રપોર્ટ સમજૂતીના વડિયો ઁક્સેસ કરવા માટેની માહતી શામેલ છે. કૌટુંબિક પોર્ટલને <https://familyportal.pearson.com/il> પર ઁક્સેસ કરી શકાય છે.

D. રપોર્ટનો ઉપયોગ કેવી રીતે કરવો

આ વભિાગ માતાપતિા તેમના બાળકના શક્ષક (કો) સાથે ચર્યા શરૂ કરવા માટે રપોર્ટનો ઉપયોગ કેવી રીતે કરી શકે તે અંગે માર્ગદર્શન પૂરું પાડે છે. વદિયાર્થીઓ ટ્રેક પર રહેવા માટે જરૂરી કુશળતા શીખી રહ્યા છે કે નહિતેની ખાતરી કરવા માટે માતાપતિા અને શક્ષકોએ નયિમતિ તપાસ કરવી મહત્વપૂર્ણ છે. આ માહતી બાળકની ક્ષમતા અને પડકારોને ઓળખવામાં પણ મદદ કરી શકે છે જેથી માતાપતિા અને શક્ષકો વદિયાર્થીની શૈક્ષણિક પ્રગતિને ટેકો આપવા માટે કામ કરી શકે.

2.3.2 ઁકંદર મૂલ્યાંકન સ્કોર

E. ઁકંદર કામગીરીનું ગ્રાફિકલ પ્રતનિધિતિવ: ઁકંદર સ્કેલ સ્કોર અને પ્રદર્શન સ્તર

આ ગ્રાફિક યાર પ્રદર્શન સ્તરોનું ચત્રિણ પૂરું પાડે છે અને જ્યાં વદિયાર્થીનો ઁકંદર સ્કેલ સ્કોર પ્રદર્શન સ્કેલ સાથે સ્થતિ છે. વદિયાર્થીનો સ્કોર વ્યક્તગિત વદિયાર્થીનો સ્કોર સંરેખતિ થાય છે ત્યાં પ્રદર્શન સ્તર સાથે બાળકના સ્કોરના લેબલવાળા કોલમમાં સ્થતિ નંબર અને કાળા તીર દ્વારા દરશાવવામાં આવે છે. ઁકંદર સ્કેલ સ્કોરની શ્રેણીઓ ગ્રાફિકની નીચે દરશાવેલ છે. દરેક પ્રદર્શન સ્તર માટે સ્કેલ સ્કોર રેન્જની સંપૂર્ણ સૂચિમાટે પરશિષ્ટ A નો સંદર્ભ લો.

F. તમારા બાળકનો સ્કોર

રપોર્ટનો આ વભિાગ તમારા બાળકના ઁકંદર સ્કેલ સ્કોર તેમજ જો તે/તેની ઘણી વખત પરીક્ષા આપે તો તે સ્કોરમાં અપેક્ષતિ ફેરફારોના અંદાજ સંબંધતિ માહતી પ્રદાન કરે છે.

परशिषिट A

सुकेल सुकोर शुरेणीओ

ग्रेड 5 वज्ठान			
सूतर 1 कट	700	सूतर 1 शूरेणी	700 - 769
सूतर 2 कट	770	सूतर 2 शूरेणी	770 - 811
सूतर 3 कट	812	सूतर 3 शूरेणी	812 - 855
सूतर 4 कट	856	सूतर 4 शूरेणी	856 - 900

ग्रेड 8 वज्ठान			
सूतर 1 कट	700	सूतर 1 शूरेणी	700 - 769
सूतर 2 कट	770	सूतर 2 शूरेणी	770 - 811
सूतर 3 कट	812	सूतर 3 शूरेणी	812 - 855
सूतर 4 कट	856	सूतर 4 शूरेणी	856 - 900